

# IPEC Índice Percepción de la Economía

**Informe mensual - Septiembre 2022**

Preparado por GfK Chile

@GfK 2021

# Triunfo del “rechazo” e incertidumbre constitucional no logran mejoras en la confianza de consumidores en la economía

- **Durante septiembre 2022, el IPEC alcanza un total de 24,6 pts**, manteniéndose en la zona pesimista –bajo los 50 puntos– desde mediados 2018. Registrando una alza de solamente 0,9 pts respecto a la medición de agosto. Es decir, **IPEC se mantiene estable respecto al mes pasado**, sin mostrar efectos respecto a los resultados del plebiscito.
- Las principales variaciones sociodemográficas se presentan entre: las hombres (+1,2 pts), tramo etario entre 36 y 55 años (+2,6 pts), y el nivel socioeconómico ABC1 (- 3,0 pts).
- Entre los sub-indicadores que conforman el IPEC, **existe una mejora en la percepción de la situación económica del país actual y al corto plazo, pero existe desconfianza en la situación país a 5 años**: Expectativa económica del país a 12 meses (+2,1 pts), Situación país actual (+2,4 pts) y Estabilidad país los próximos 5 años (-2,6 pts).
- Se estabiliza la **percepción de inflación actual**, pues baja el indicador de que los precios “han subido mucho” (-3,2 pts) y da paso a un aumento en la percepción de que los precios “han subido poco” (+1,9 pts). También, ha aumentado la percepción de que los precios se han mantenido (+0,6 pts) e, incluso, de que han bajado (+1,3 pts). Mientras, la **percepción de inflación a 12 meses** muestra tal estabilización en un aumento de la percepción de los precios “subirán poco” (+3,7) o se mantendrán (+1 pts), así como una baja de la percepción de que “subirán mucho” (-3,8 pts). Por lo tanto, podría decirse que el alarmismo en Chile respecto a la inflación se está superando, dando paso a una relativa habitualidad ante tal fenómeno económico.
- La percepción de que es un **buen momento para ahorrar** se mantiene estable desde abril 2022, rondando los 33 o 34 pts.
- Finalmente, la compra de bienes durables: automóviles, viviendas y artículos para el hogar, no ha presentado mayores variaciones los últimos meses, manteniéndose en sus registros más bajos de manera histórica.

# Registro de noticias



30-ago	INE: Desempleo desciende en 12 meses y llega a 7,9% en el trimestre móvil mayo-julio
31-ago	Dólar cierra con fuerte alza más cerca de \$ 900 tras un volátil mes de agosto y a días del plebiscito
<b>02-sep</b>	<b>Inicio de campo</b>
06-sep	Banco Central eleva la tasa de interés en 100 puntos base hasta 10,75%
06-sep	IPSA cierra con su mayor caída en siete meses y borra avances post-plebiscito en un deteriorado entorno global
09-sep	Inflación anual de Chile es la más alta en 30 años
12-sep	Gobierno presentó el plan "Invirtamos en Chile": Aumentará la inversión en base a 28 medidas
23-sep	Isapres completan información del próximo reajuste en sus planes de salud con alzas entre 1,4% y 7,6%
26-sep	Dólar cierra sobre \$ 990 en nuevos máximos desde julio con su mayor racha alcista en 18 meses
26-sep	Copec entra al negocio de la última milla tras compra de Blue Express y buscará ampliar su cobertura
26-sep	Lanzan proyecto de hidrógeno verde por US\$ 70 millones en Antofagasta
27-sep	Cyber Monday 2022 comienza este lunes 3 de octubre con más de 780 marcas
27-sep	Morosidad por servicio de agua potable cae por cuarto mes y zona central concentra mayoría de deudores
<b>29-sep</b>	<b>Cierre de campo</b>
30-sep	Dólar cierra en alza próximo a \$970 al término de la intervención del Banco Central

# Índice Percepción de la Economía



- Este informe contiene una detallada descripción de la evolución general del Índice y sus componentes.
- El IPEC se calcula mediante la aplicación mensual de un cuestionario estructurado a una muestra aproximada de 1.100 personas mayores de 18 años, residentes en las principales ciudades de Chile (ver descripción de la muestra al final de este documento).
- El Índice originalmente se publicó con periodicidad anual (1981-1985), luego fue trimestral (1986-2001) y a partir de 2002 se calcula en forma mensual.
- Hasta febrero 2022 los participantes del estudio será seleccionados aleatoriamente y las entrevistas se realizan telefónicamente. **Desde Marzo 2022, el levantamiento se realiza de forma online, a través de panel, con una muestra efectiva de 1100 personas. Para asegurar la migración de metodología se realizó el estudio en paralelo (telefónico y online) durante noviembre y diciembre 2021, donde no se encontraron variaciones significativas y se mantuvieron las tendencias.**
- Para dar representatividad, el estudio es ponderado por las variables sexo, edad y distribución regional según Censo, y nivel socioeconómico según AIM.
- El Índice Percepción de la Economía, IPEC, es un índice compuesto, calculado a partir de la combinación de las respuestas del público a 5 preguntas. Estas preguntas miden la percepción de:
  - a) Situación económica personal actual.
  - b) Situación económica actual del país.
  - c) Situación económica futura del país a corto plazo (12 meses).
  - d) Estabilidad económica futura del país a largo plazo (5 años).
  - e) Situación compra de artículos para el hogar.
- Ver anexo metodológico sobre fórmula de cálculo, al final de este documento.

The background of the slide is a high-angle, black and white photograph of a busy pedestrian crossing. The crossing is marked with white diagonal stripes and has tram tracks running across it. The image is blurred to convey a sense of motion and a large number of people walking. A white diagonal shape cuts across the right side of the image, containing the text 'IPEC'.

# IPEC

# Índice Percepción de la Economía

## Enero 2014- Septiembre 2022

(Índice 0-100 pts.\*)

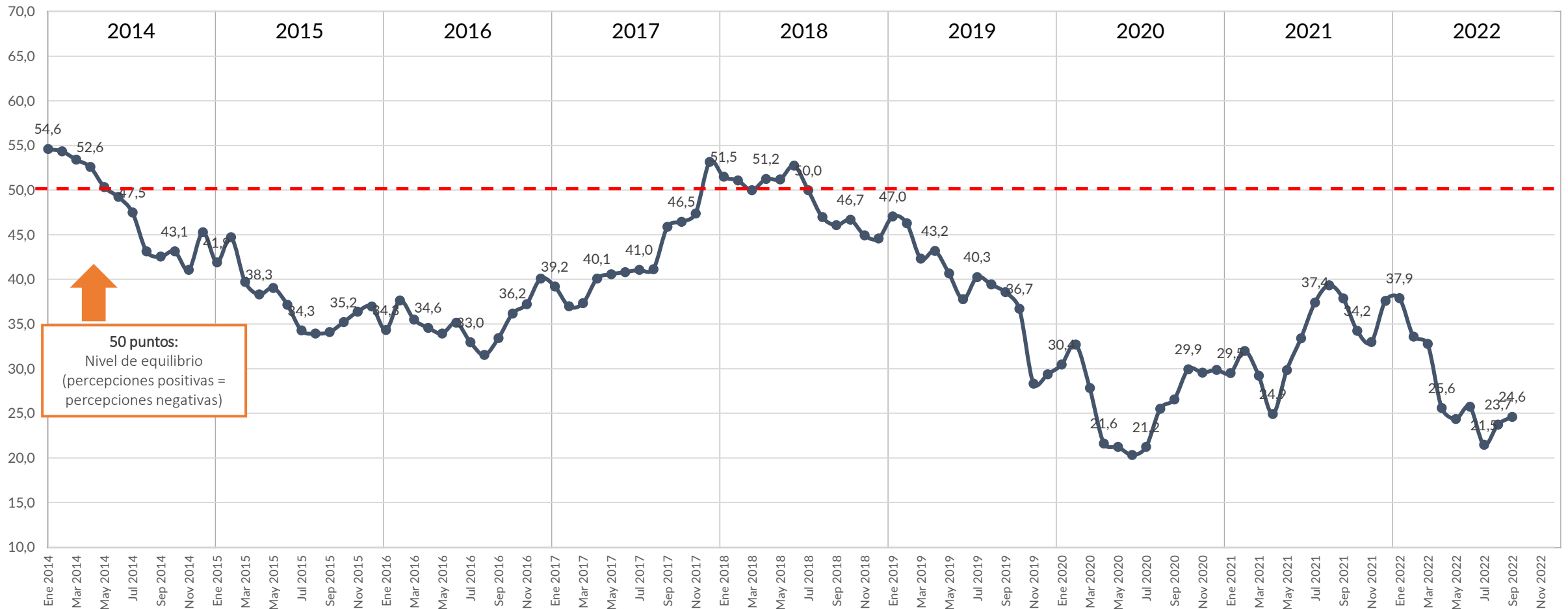

\*Nota: El valor 0 indica máximo pesimismo y el valor 100 indica máximo optimismo.

# Índice Percepción de la Economía

## Enero 2002- Septiembre 2022

(Índice 0-100 pts.\*)

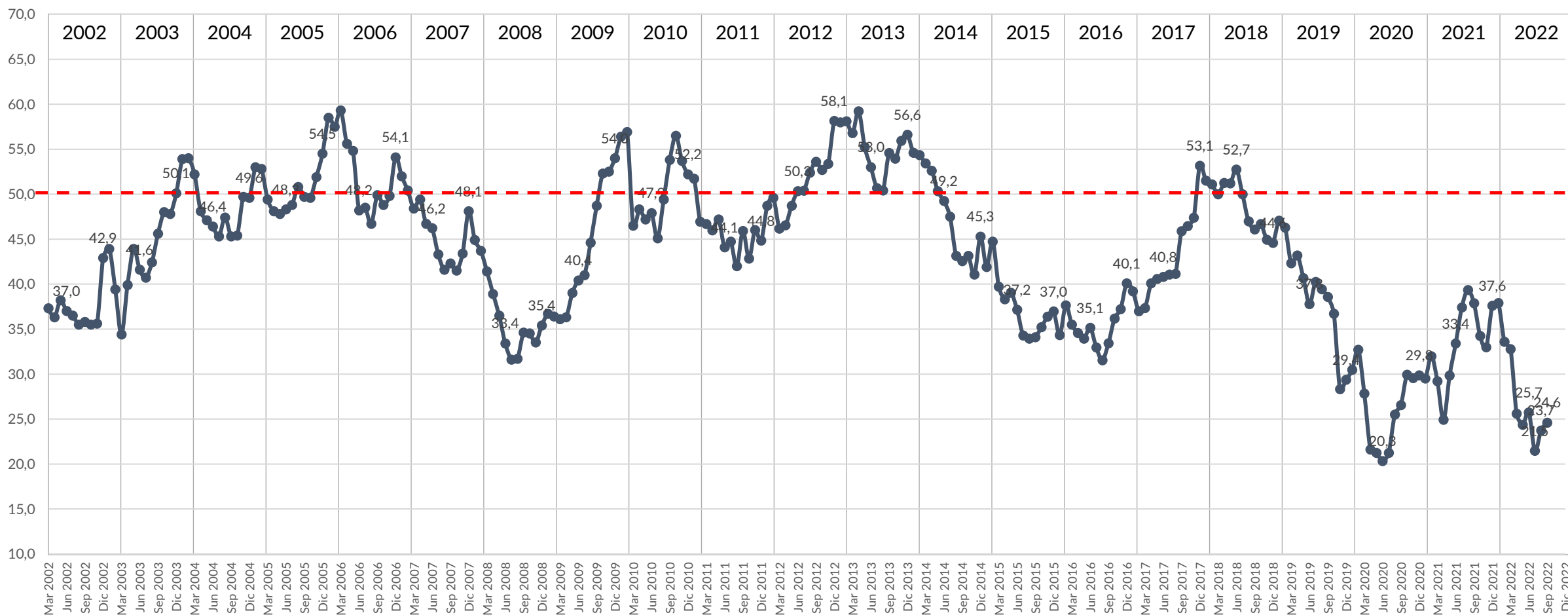

\*Nota: El valor 0 indica máximo pesimismo y el valor 100 indica máximo optimismo.

# Índice Percepción de la Economía 1981-2020 (serie histórica de 39 años\*\*)

(Índice 0-100 pts.\*)

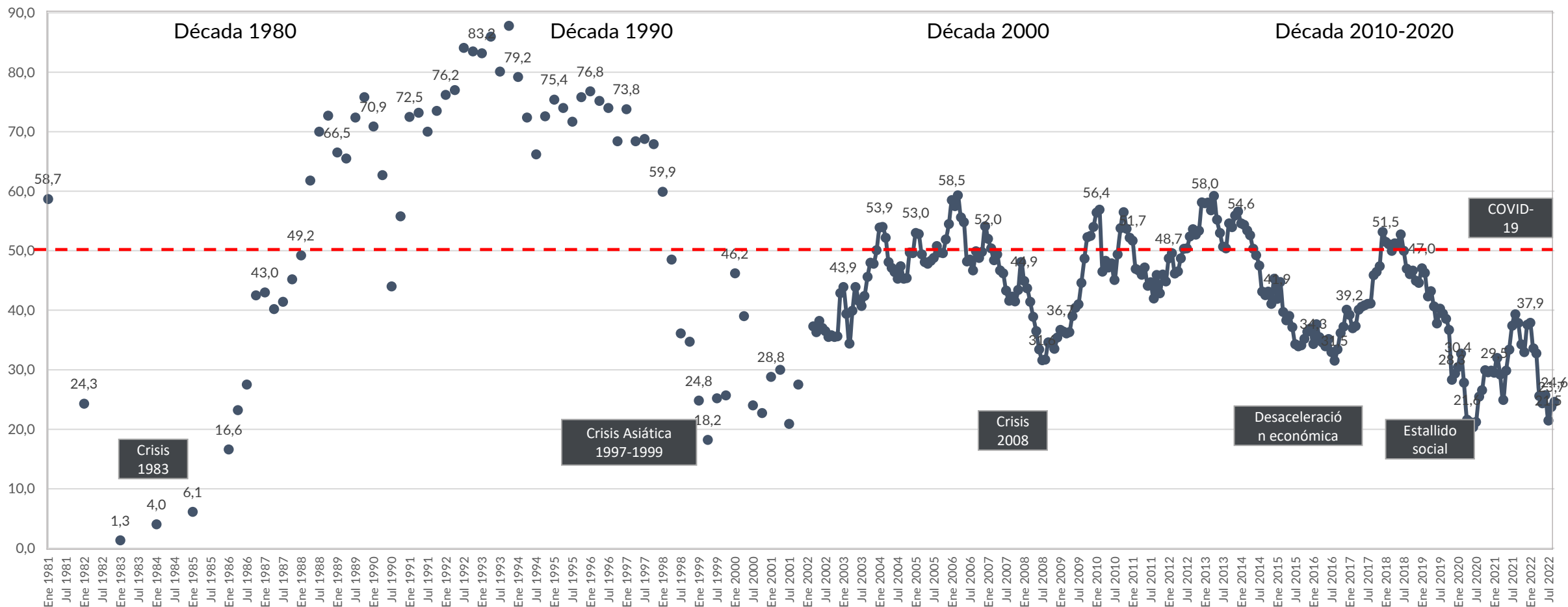

\*Nota: El valor 0 indica máximo pesimismo y el valor 100 indica máximo optimismo.

\*\* Nota: El IPEC originalmente se publicó con periodicidad anual (1981-1985), luego fue trimestral (1986-2001) y a partir de 2002 se calcula en forma mensual.



# Índice Percepción de la Economía

## Resultados por segmentos - Septiembre 2022

(Índice 0-100 pts.\*)

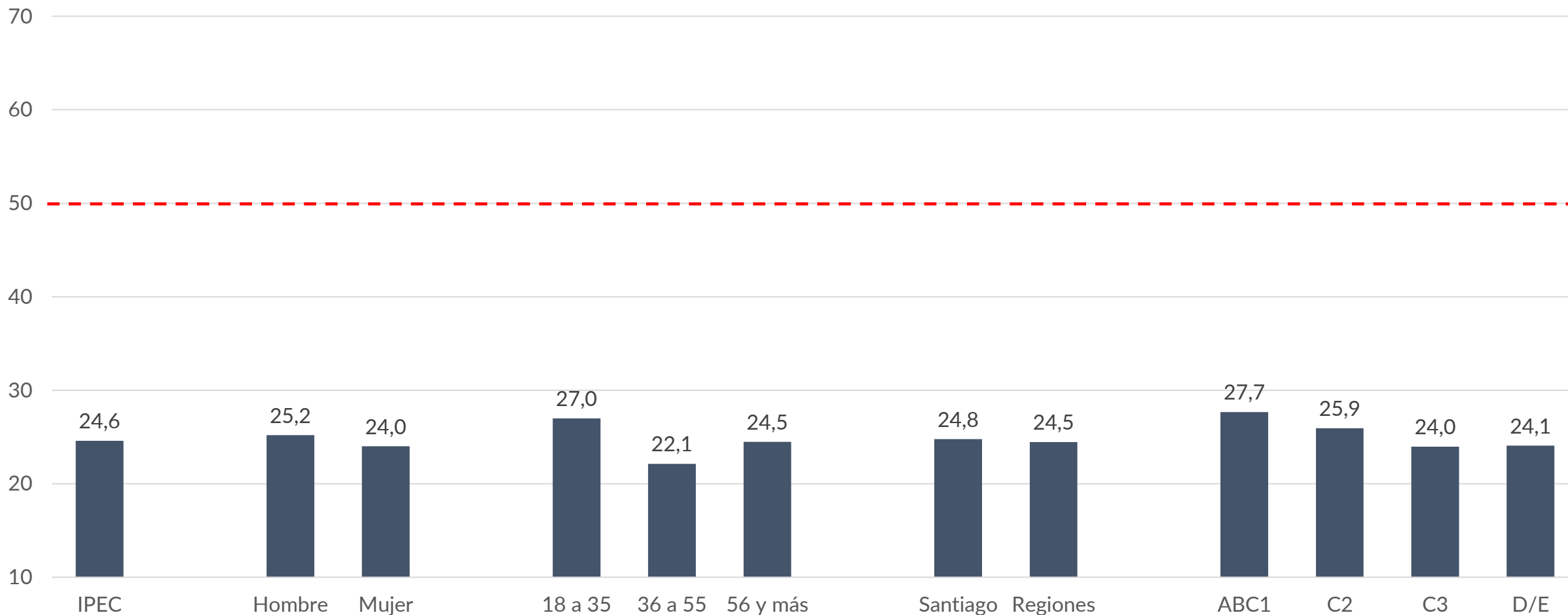

\*Nota: El valor 0 indica máximo pesimismo y el valor 100 indica máximo optimismo.

# Índice Percepción de la Economía

## Resultados por segmentos - último trimestre

(Índice 0-100 pts.\*)

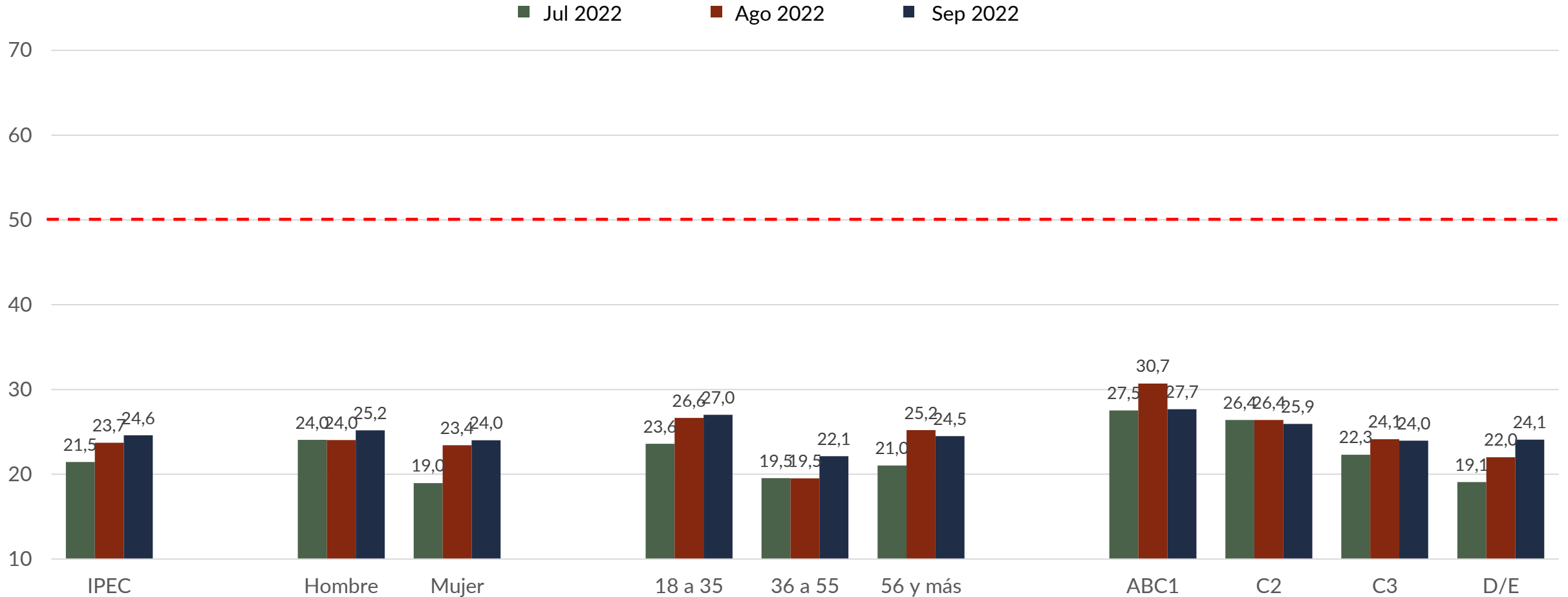

\*Nota: El valor 0 indica máximo pesimismo y el valor 100 indica máximo optimismo.

# Índice Percepción de la Economía - Sexo



## Enero 2014- Septiembre 2022

(Índice 0-100 pts.\*)

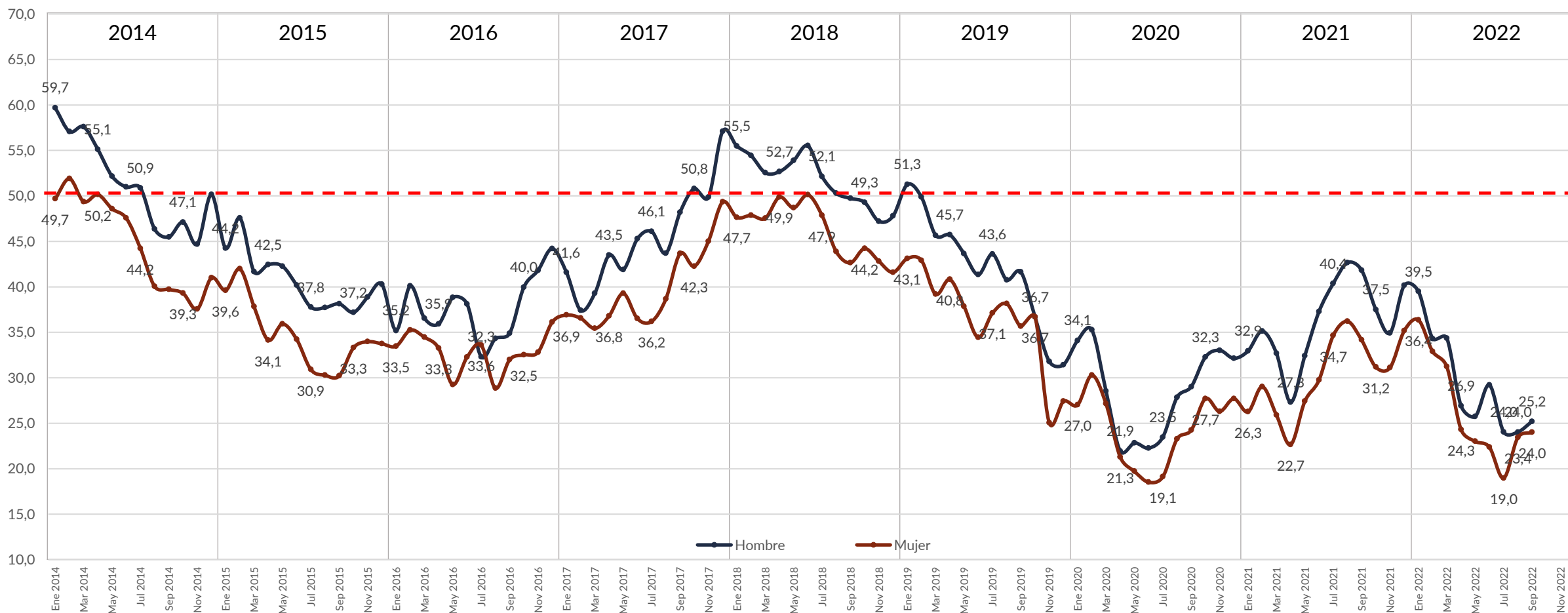

\*Nota: El valor 0 indica máximo pesimismo y el valor 100 indica máximo optimismo.

5-Oct-22 ■ IPEC Índice Percepción Económica Septiembre 2022

# Índice Percepción de la Economía - Edad



## Enero 2014- Septiembre 2022

(Índice 0-100 pts.\*)

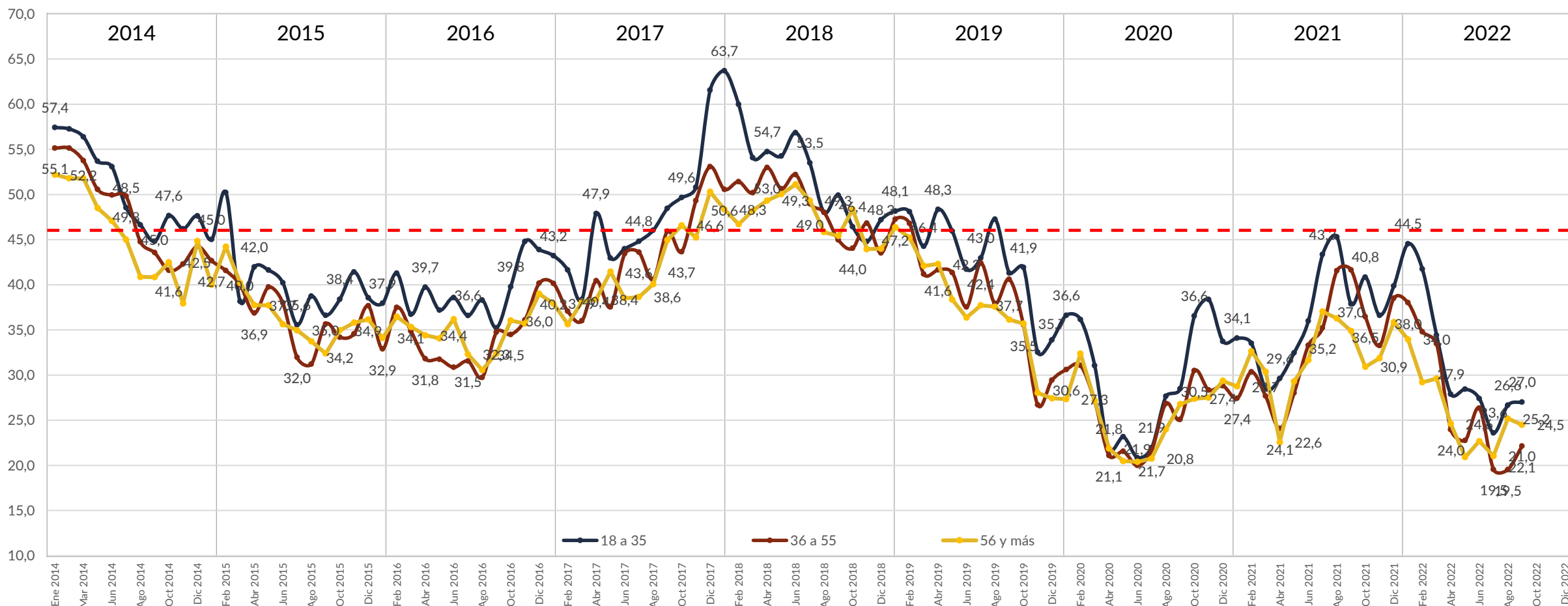

\*Nota: El valor 0 indica máximo pesimismo y el valor 100 indica máximo optimismo.

# Índice Percepción de la Economía - GSE



## Enero 2014- Septiembre 2022

(Índice 0-100 pts.\*)

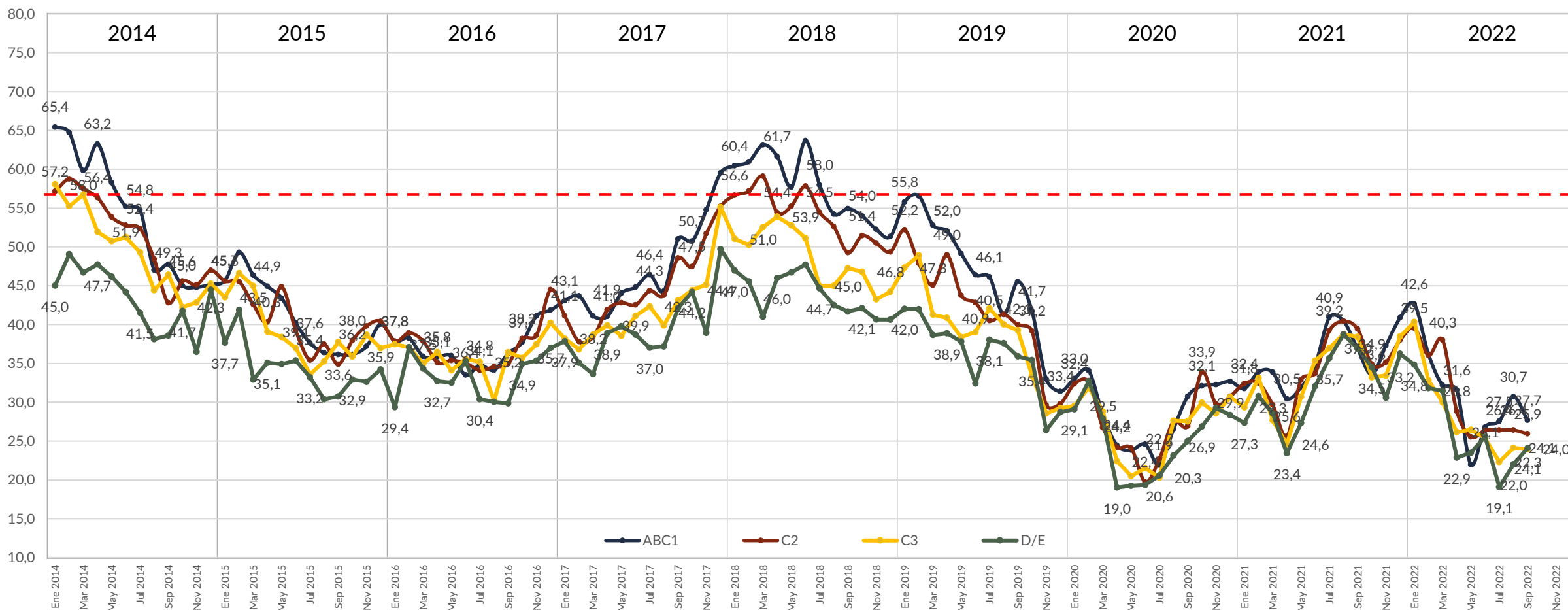

\*Nota: El valor 0 indica máximo pesimismo y el valor 100 indica máximo optimismo.

# Índice Percepción de la Economía - Región



## Enero 2014- Septiembre 2022

(Índice 0-100 pts.\*)

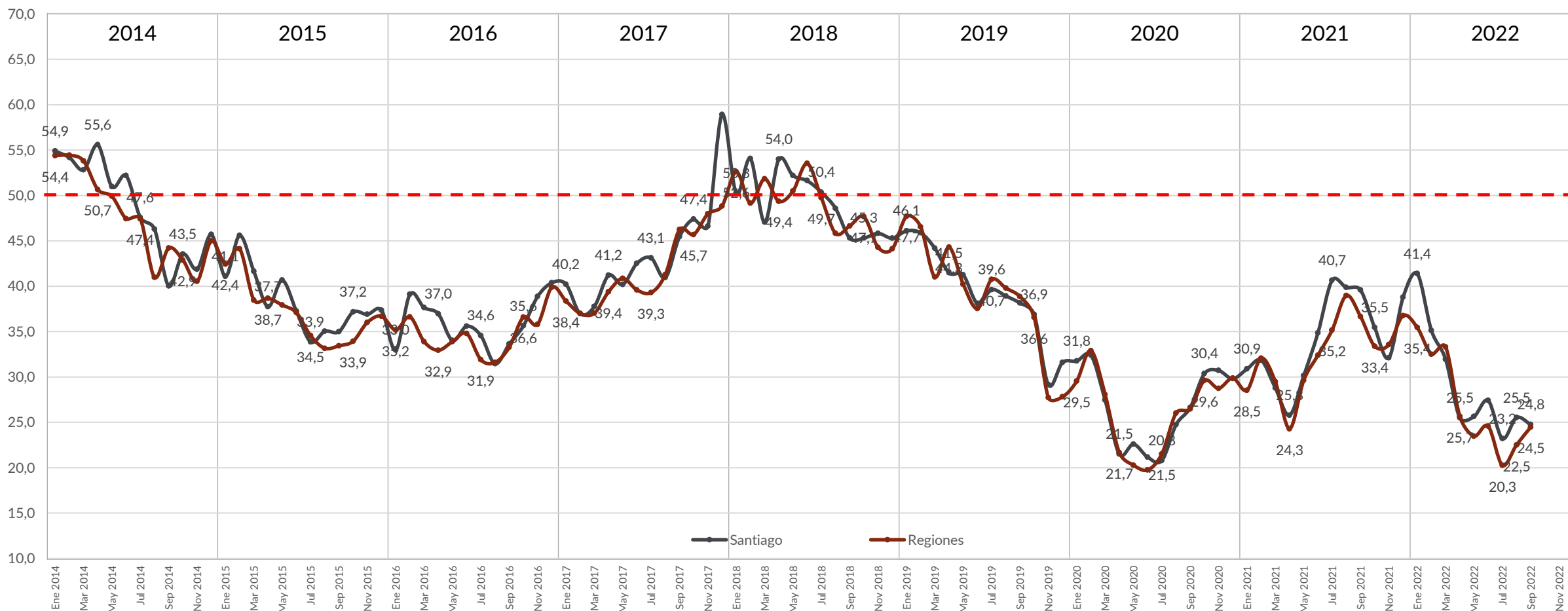

\*Nota: El valor 0 indica máximo pesimismo y el valor 100 indica máximo optimismo.

The background of the slide is an aerial photograph of a city street intersection. The street is paved with asphalt and features several white zebra crossings. Pedestrians and cyclists are seen moving across the crossings. The image is partially obscured by a large white triangular shape on the right side of the slide.

# Sub-Indicadores IPEC

# Sub-indicadores del IPEC

## Comparación último trimestre

(Índice 0-100 pts.\*)

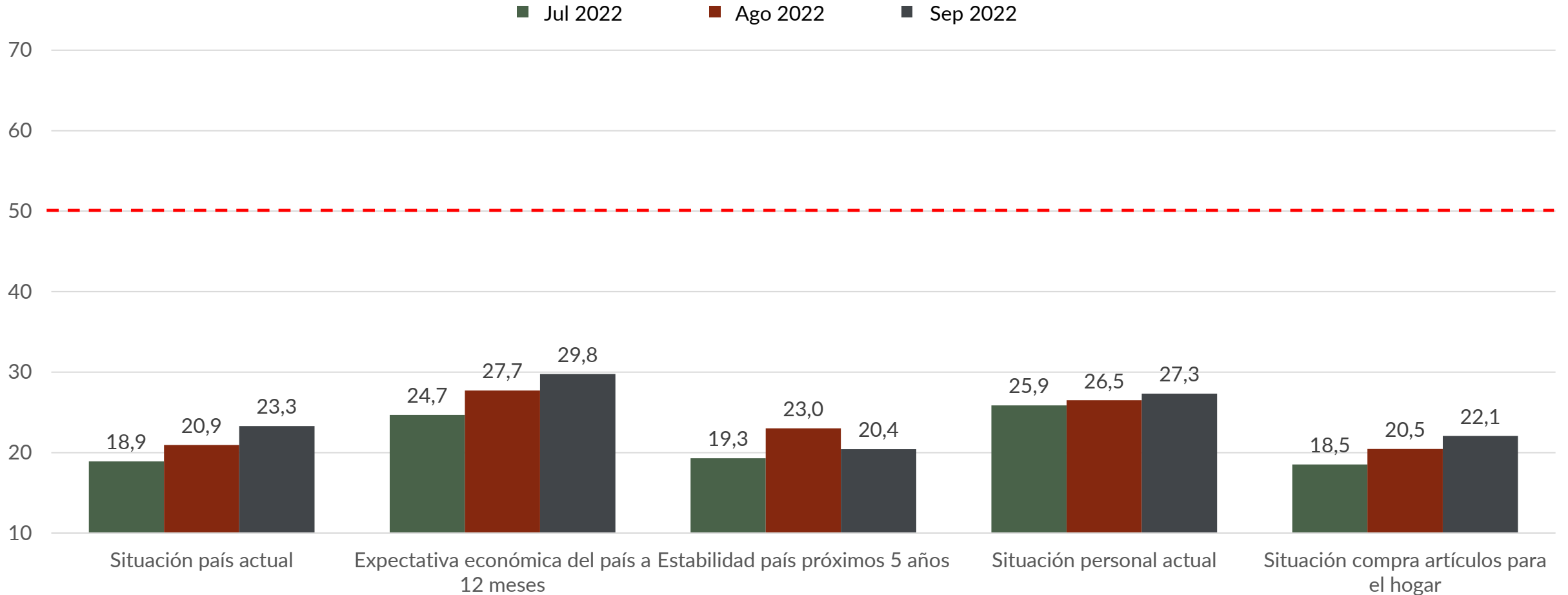

\*Nota: El valor 0 indica máximo pesimismo y el valor 100 indica máximo optimismo.



# 1. Situación país actual

Dentro de los próximos 12 meses, ¿cree usted que la situación económica del país será buena, regular o mala?  
(Índice 0-100 pts.\*)

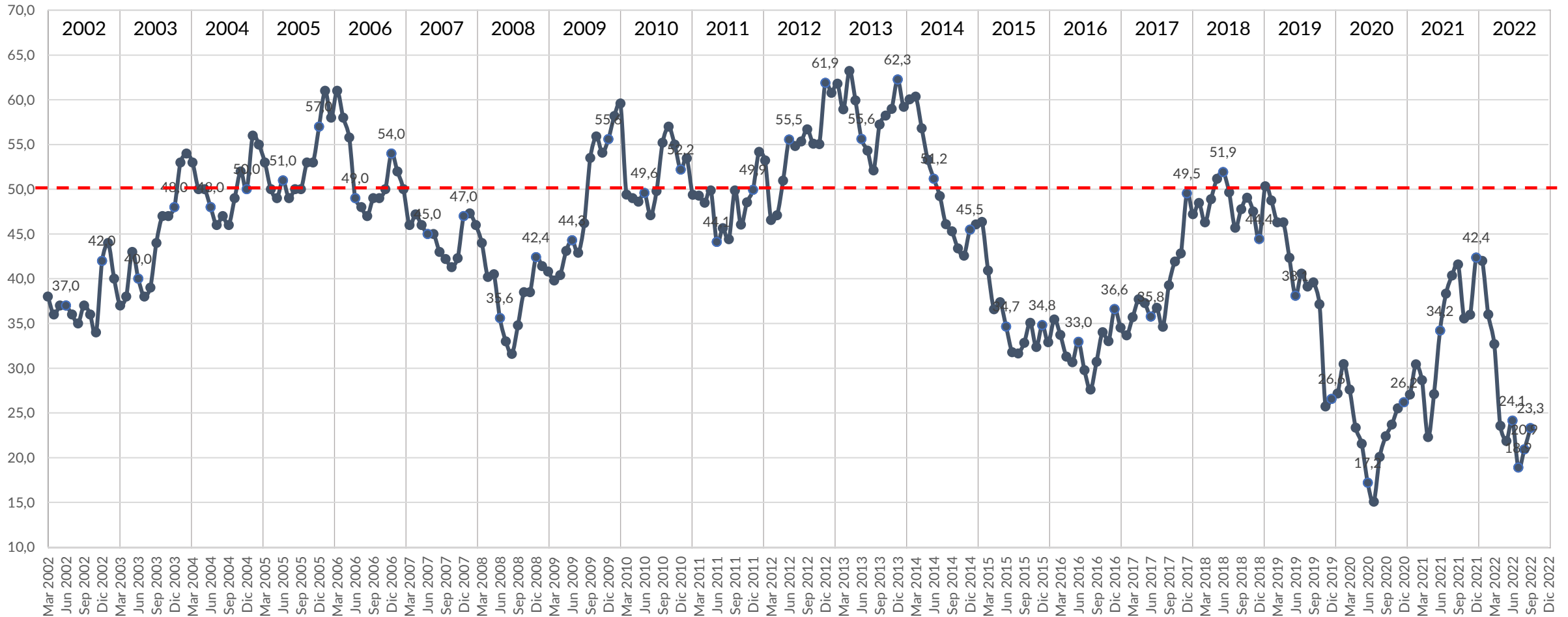

\*Nota: El valor 0 indica máximo pesimismo y el valor 100 indica máximo optimismo.

# 2. Expectativa económica del país a 12 meses



Dentro de los próximos 12 meses, ¿cree usted que la situación económica del país será buena, regular o mala?  
(Índice 0-100 pts.\*)



\*Nota: El valor 0 indica máximo pesimismo y el valor 100 indica máximo optimismo.

# 3. Estabilidad país próximos 5 años

¿Qué cree usted que es lo más probable que ocurra con la situación económica del país en los próximos 5 años: estaremos bien en forma continua o tendremos períodos con alto desempleo y recesión?  
(Índice 0-100 pts.\*)



\*Nota: El valor 0 indica máximo pesimismo y el valor 100 indica máximo optimismo.

# 4. Situación personal actual



¿Usted diría que la situación económica de Ud. y su familia está mejor, peor o igual que hace un año?  
(Índice 0-100 pts.\*)



\*Nota: El valor 0 indica máximo pesimismo y el valor 100 indica máximo optimismo.

# 5. Situación compra artículos para el hogar



¿Diría usted que actualmente estamos en un buen momento o un mal momento para comprar artículos para el hogar?  
(Índice 0-100 pts.\*)

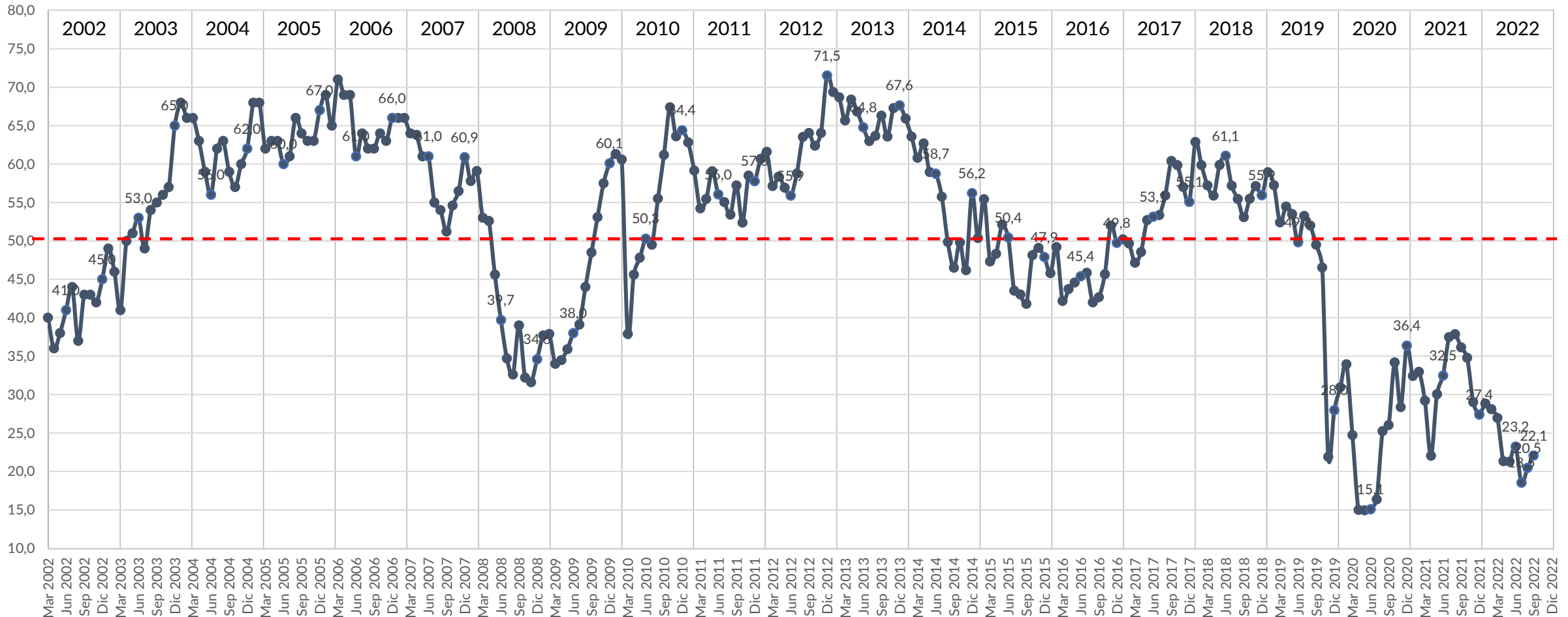

\*Nota: El valor 0 indica máximo pesimismo y el valor 100 indica máximo optimismo.

# Evolución Sub-Indicadores IPEC

(Índice 0-100 pts.\*)



- Situación país actual
- Estabilidad país próximos 5 años
- Situación compra artículos para el hogar
- Expectativa económica del país a 12 meses
- Situación personal actual

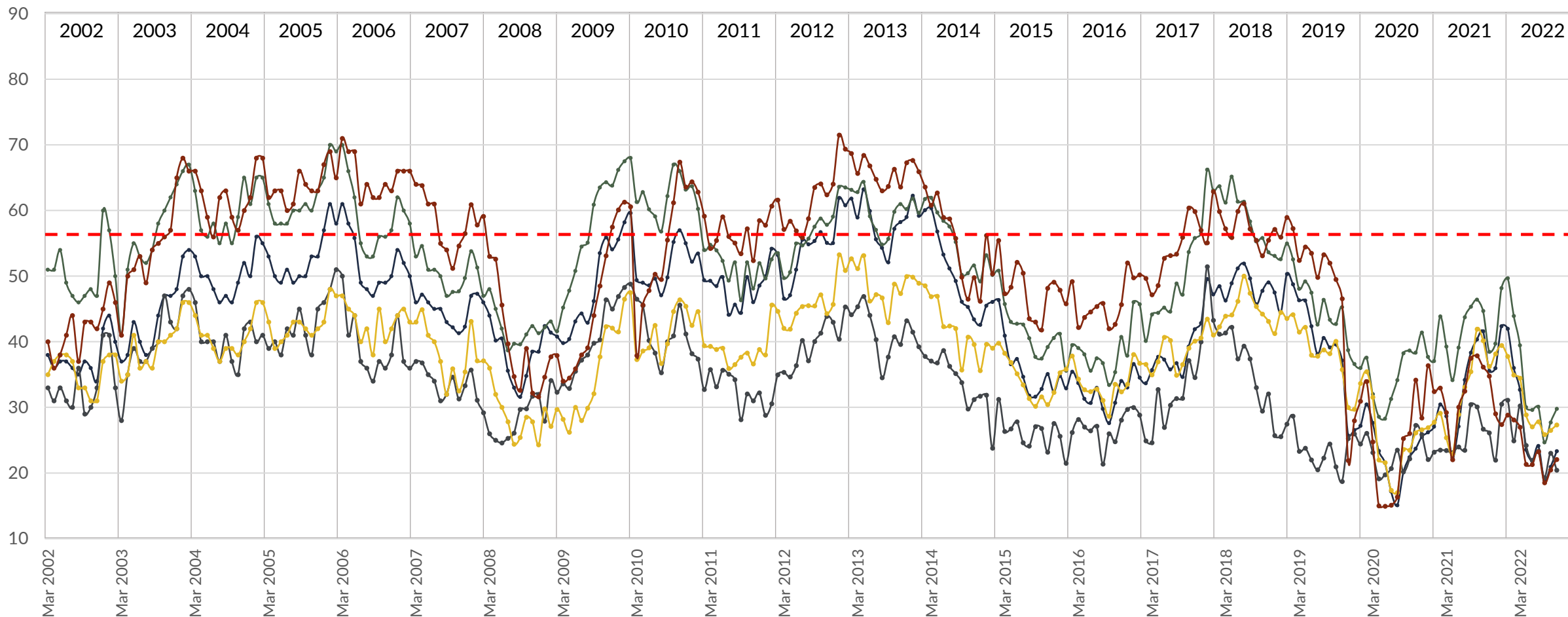

\*Nota: El valor 0 indica máximo pesimismo y el valor 100 indica máximo optimismo.



## Otros Indicadores

# Otros indicadores

## Comparación último trimestre

(Índice 0-100 pts.)\*

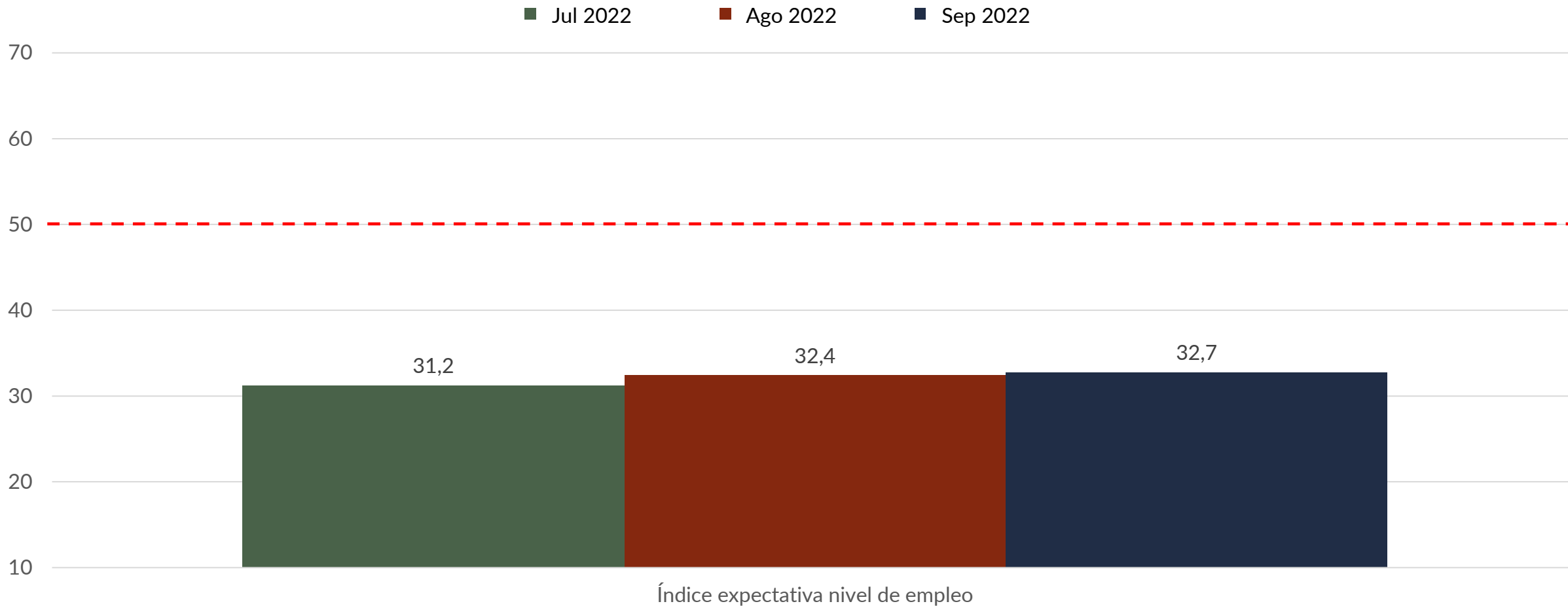

\*Nota: El valor 0 indica máximo pesimismo y el valor 100 indica máximo optimismo.



# Índice expectativa nivel de empleo



En cuanto al nivel de desempleo dentro de los próximos 12 meses,  
 ¿Cree que habrá más cesantía, aproximadamente la misma o menos cesantía que en la actualidad?  
 (Índice 0-100 pts.)\*

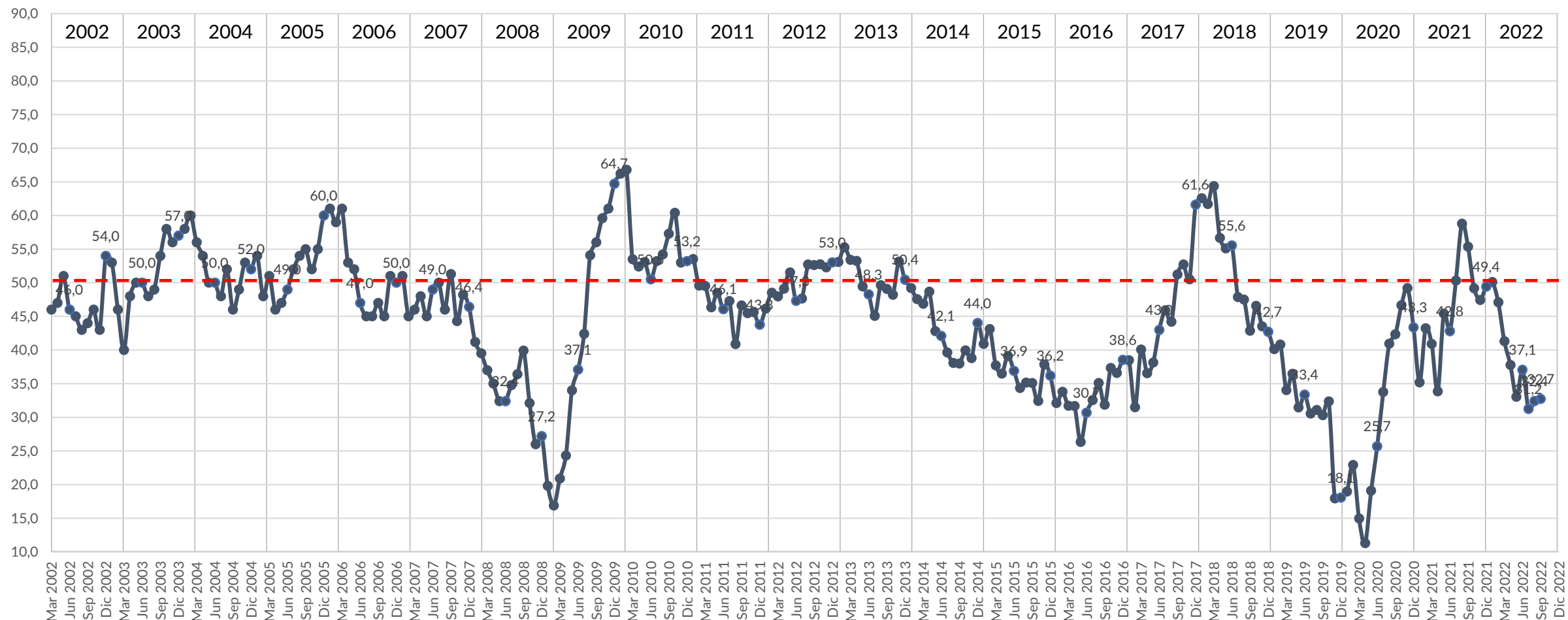

\*Nota: El valor 0 indica máximo pesimismo y el valor 100 indica máximo optimismo.



# Compra de bienes durables

# Compra bienes durables

## Comparación último trimestre

(% Que dice "buen momento")

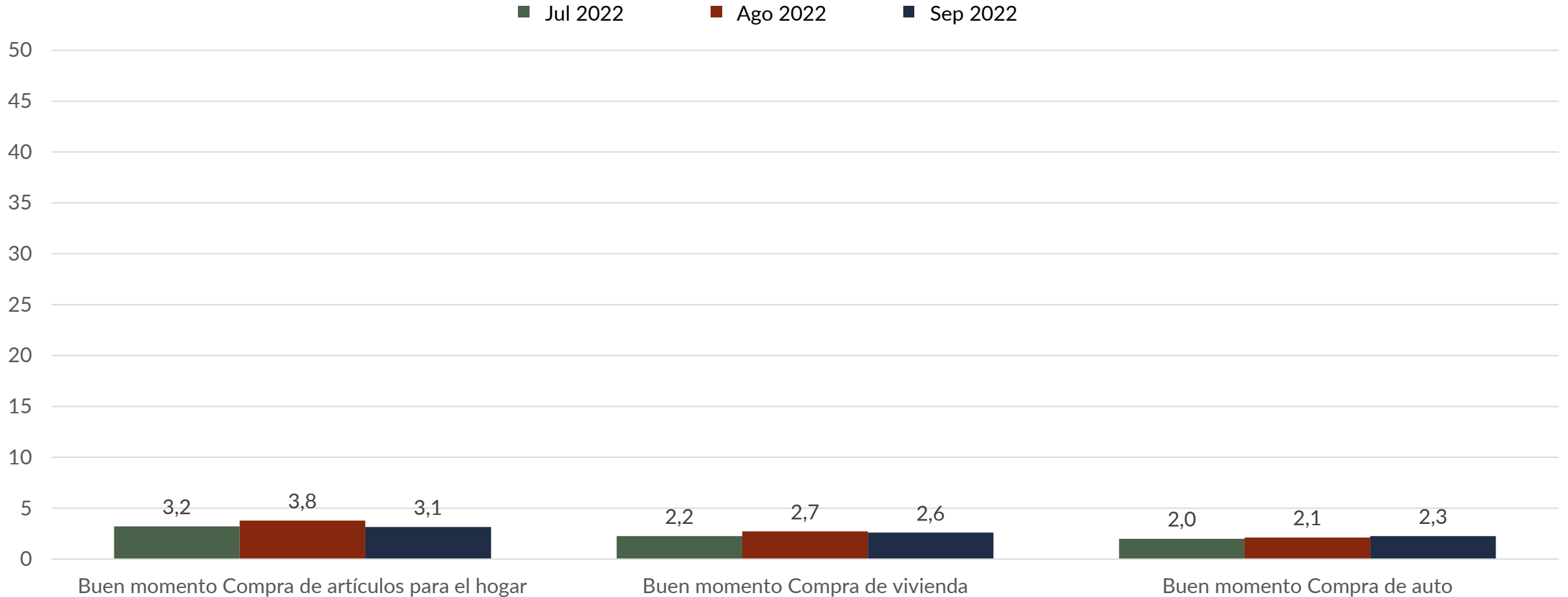

# Compra de artículos para el hogar

¿Diría que actualmente estamos en un buen o un mal momento para comprar artículos para el hogar como muebles, refrigerador o cocina?  
 (% Que dice "buen momento")

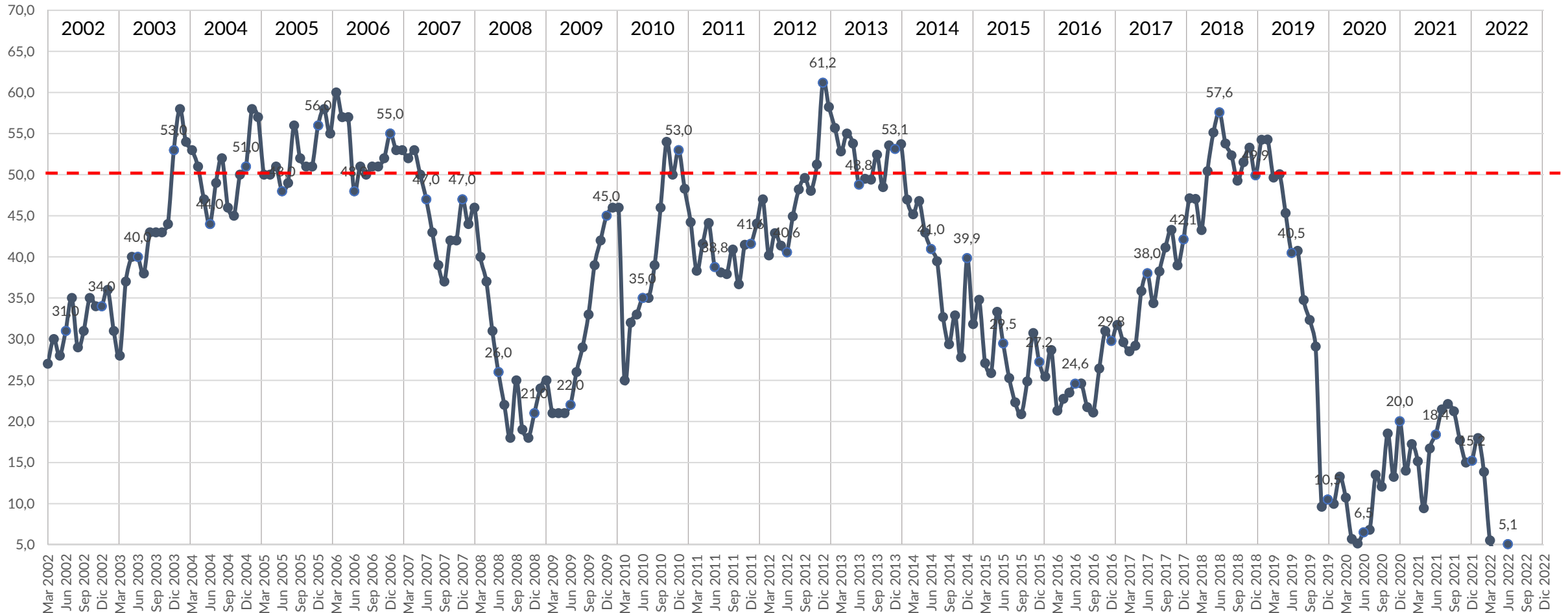

# Compra de vivienda



¿Diría usted que actualmente estamos en un buen momento o un mal momento para comprar una vivienda?  
(% Que dice "buen momento")

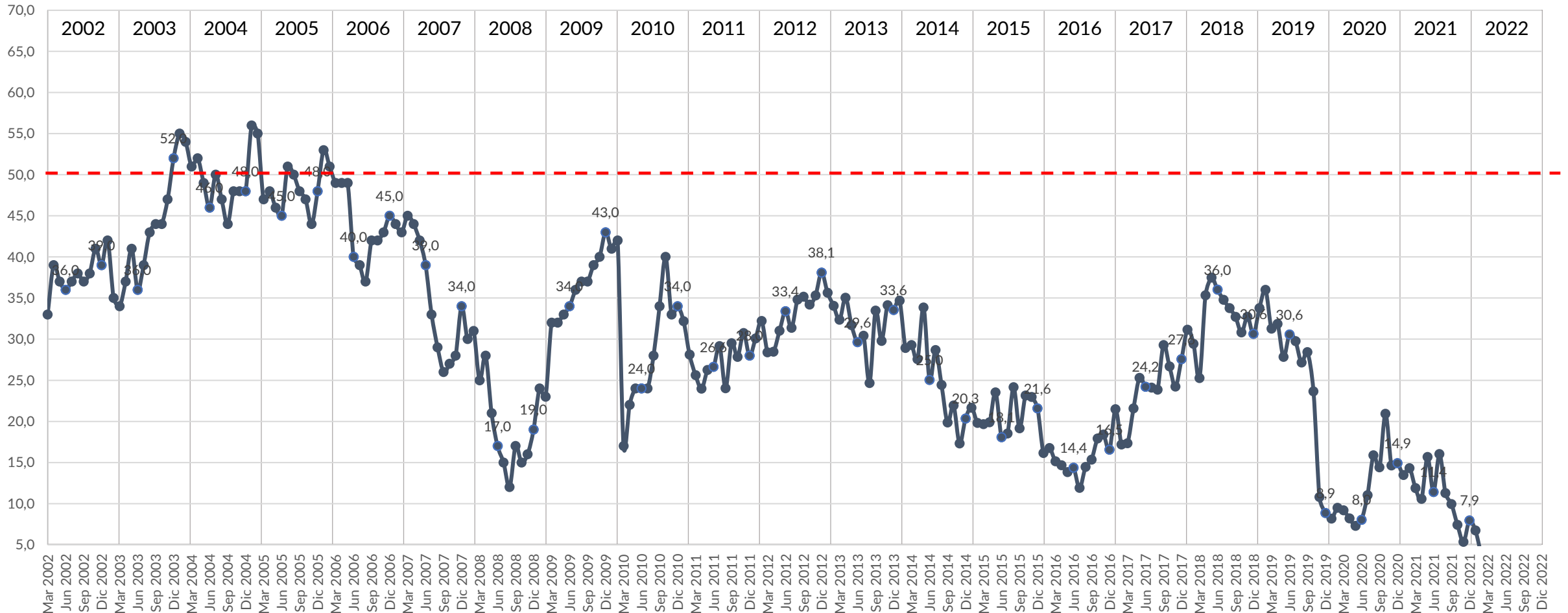

# Compra de auto



¿Diría usted que actualmente estamos en un buen momento o un mal momento para comprar un auto?  
(% Que dice "buen momento")





# Inflación

# Percepción actual de inflación

Respecto al mes pasado ¿Cuánto crees que han cambiado los precios de las cosas en general?

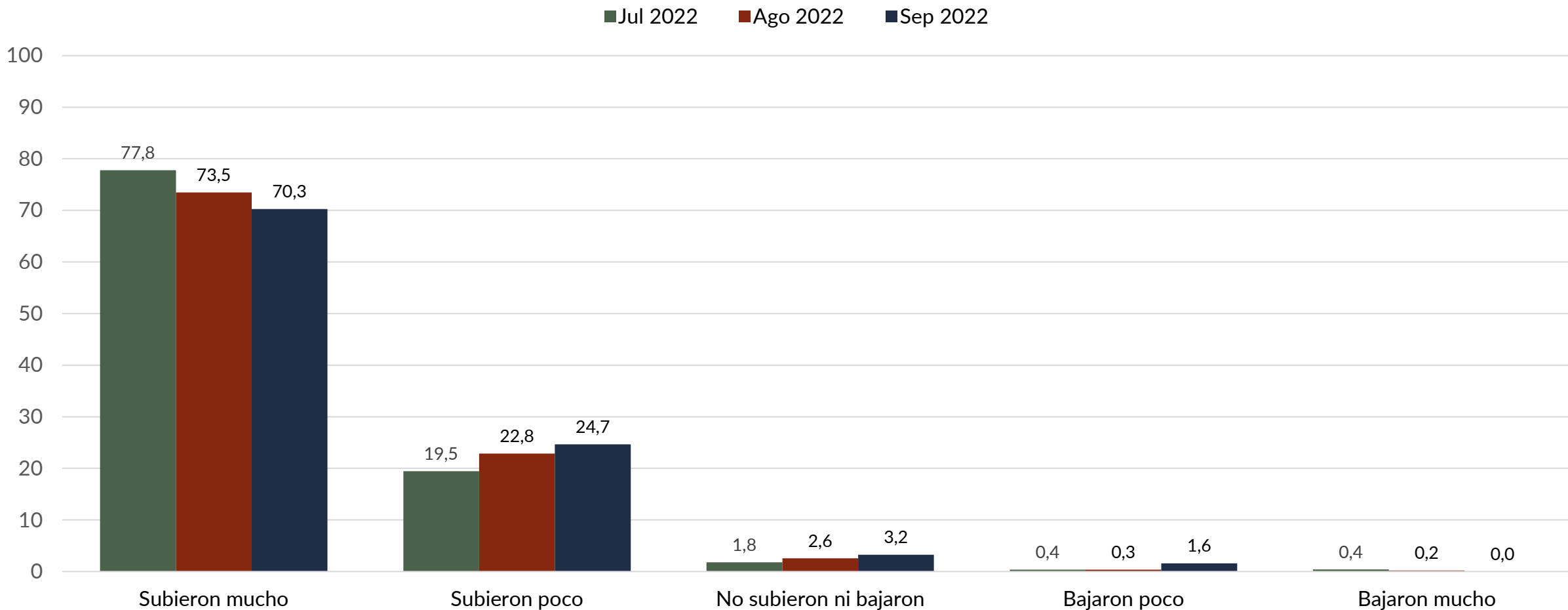

\*Pregunta incorporada en marzo 2022



# Percepción actual de inflación



Respecto al mes pasado ¿Cuánto crees que han cambiado los precios de las cosas en general?  
(% Que dice "Subieron mucho")

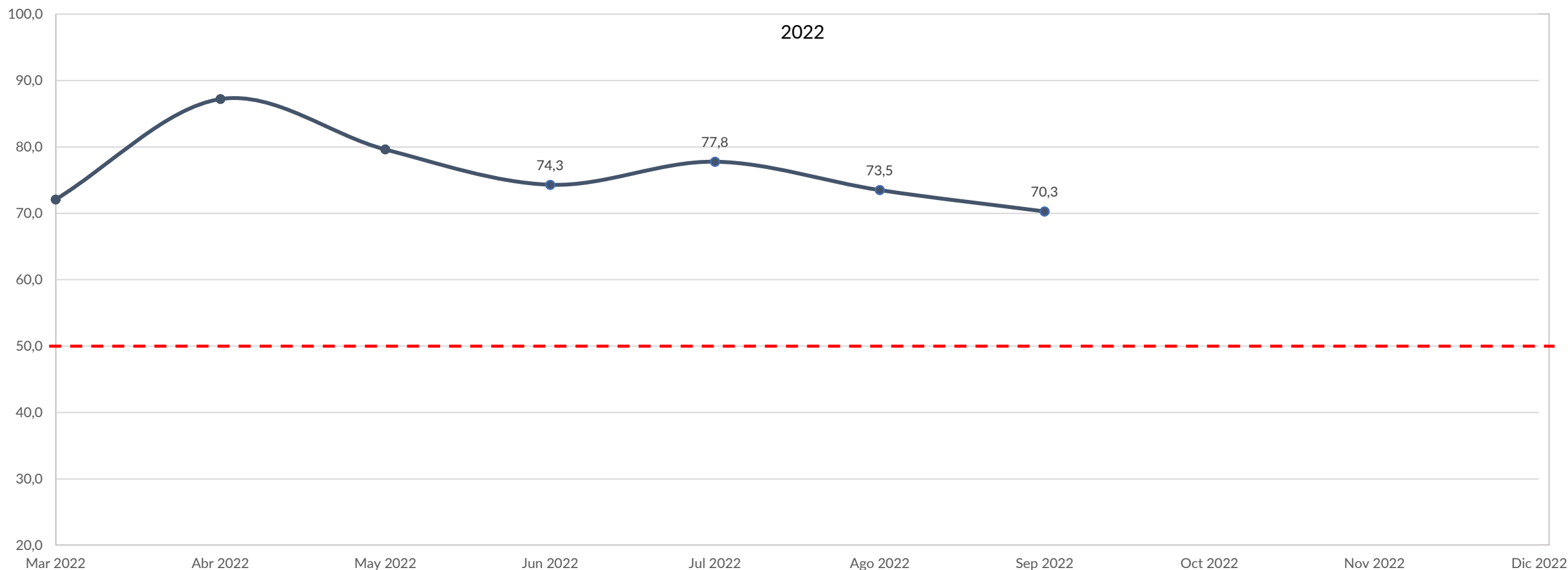

\*Pregunta incorporada en marzo 2022

5-Oct-22 ■ IPEC Índice Percepción Económica Septiembre 2022

# Expectativa de inflación



Dentro de los próximos 12 meses ¿Cuánto crees que cambiarán los precios de las cosas en general?

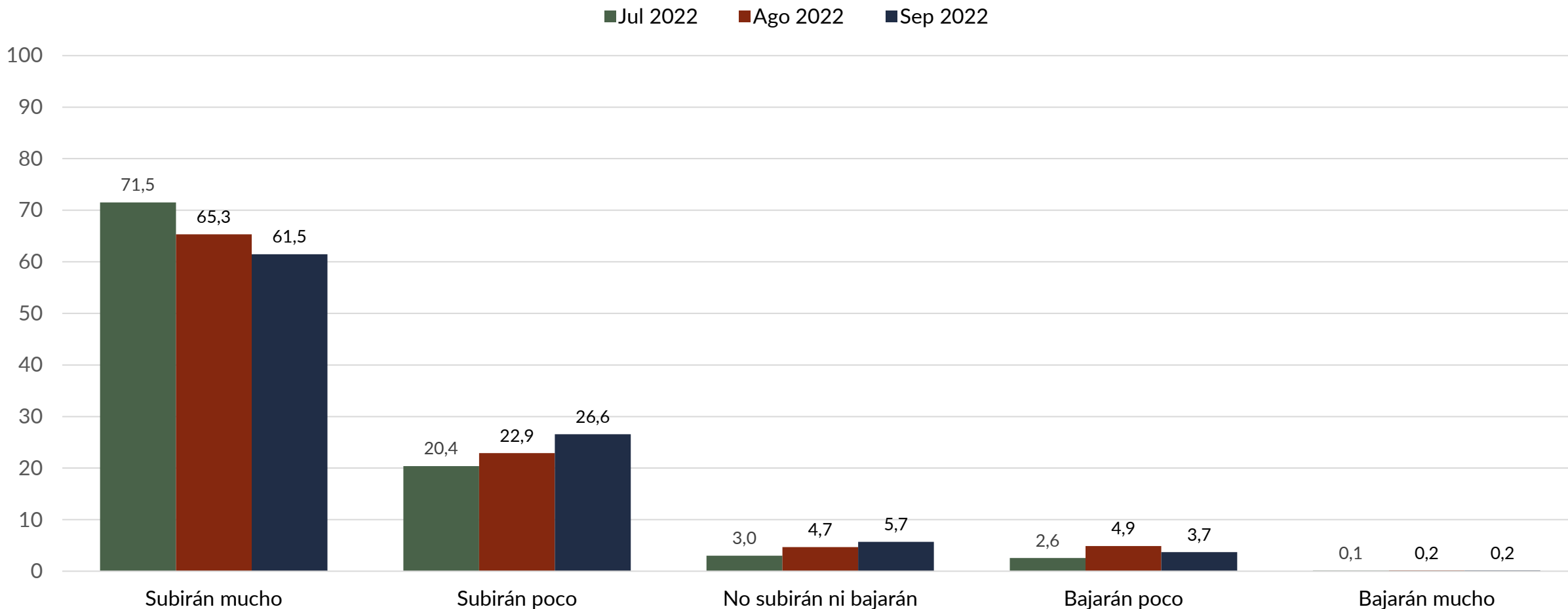

\*Pregunta incorporada en marzo 2022

# Expectativa de inflación



Dentro de los próximos 12 meses ¿Cuánto crees que cambiarán los precios de las cosas en general?  
(% Que dice "Subirán mucho")

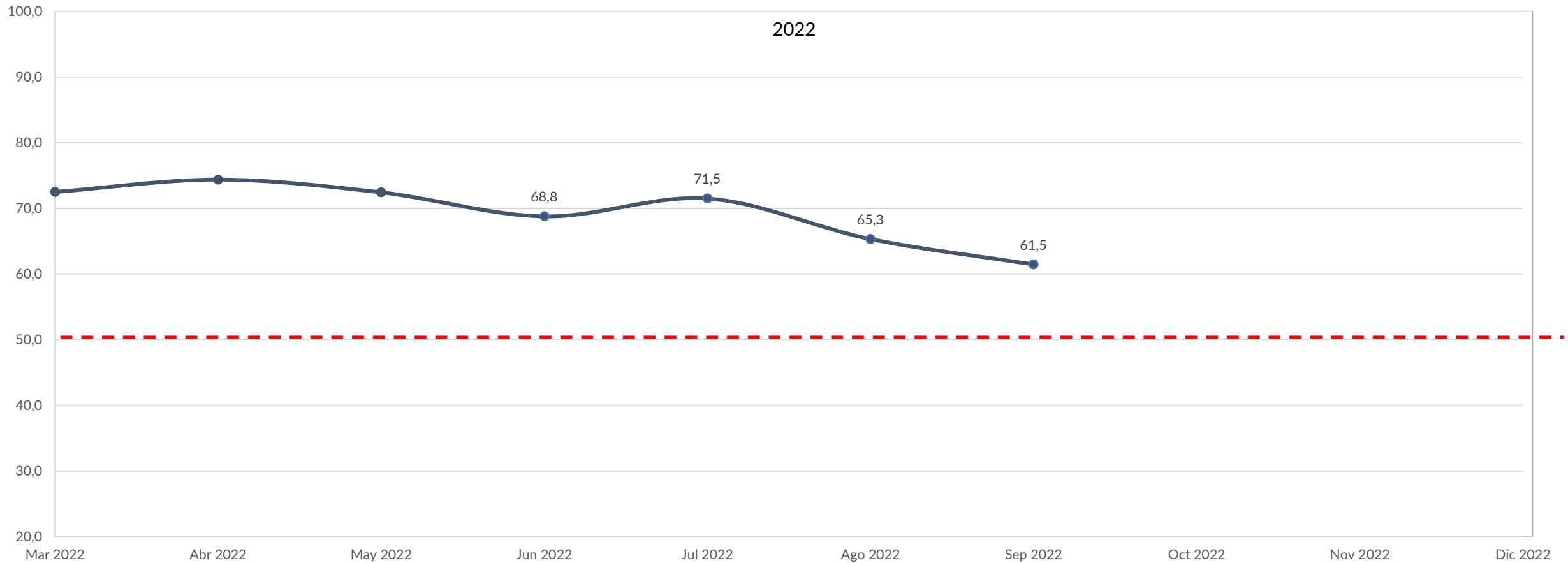

\*Pregunta incorporada en marzo 2022

5-Oct-22 ■ IPEC Índice Percepción Económica Septiembre 2022

# Expectativa de inflación – Variación porcentual



El índice de precios al consumidor (IPC) mide la tasa de inflación en que los bienes y servicios han aumentado/disminuido su precio en Chile. En los próximos 12 meses ¿Cuál crees que será la variación porcentual del IPC?

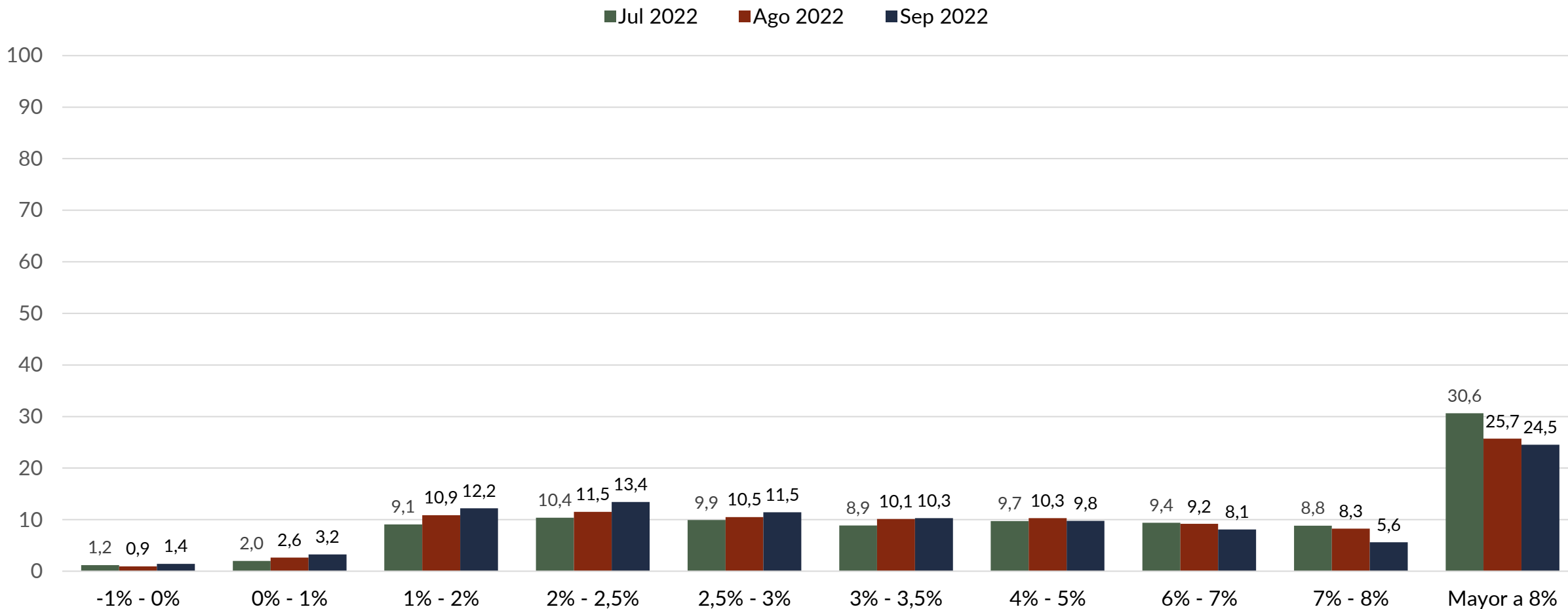

\*Pregunta incorporada en marzo 2022

# Expectativa de inflación – Variación porcentual



El índice de precios al consumidor (IPC) mide la tasa de inflación en que los bienes y servicios han aumentado/disminuido su precio en Chile. En los próximos 12 meses ¿Cuál crees que será la variación porcentual del IPC?

(Agrupado)

— -1% - 0%  
 — 0% - 2%  
 — 2% - 3%  
 — 3% - 5%  
 — 6% - 8%  
 — Mayor a 8%

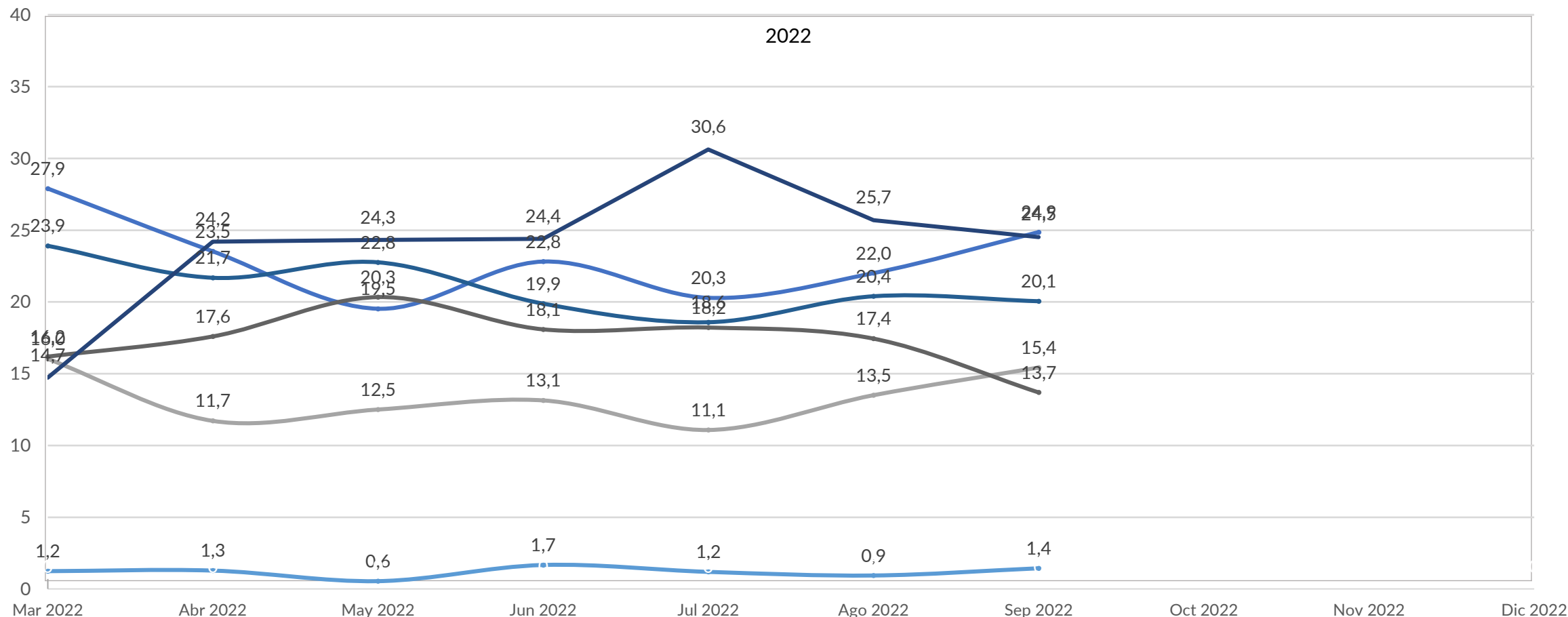

\*Pregunta incorporada en marzo 2022

5-Oct-22 ■ IPEC Índice Percepción Económica Septiembre 2022



# Ahorro

# Ahorro



Viendo la situación económica del país en general, ¿usted piensa que ahora es un buen o mal momento para ahorrar?  
(% Que dice "buen momento")

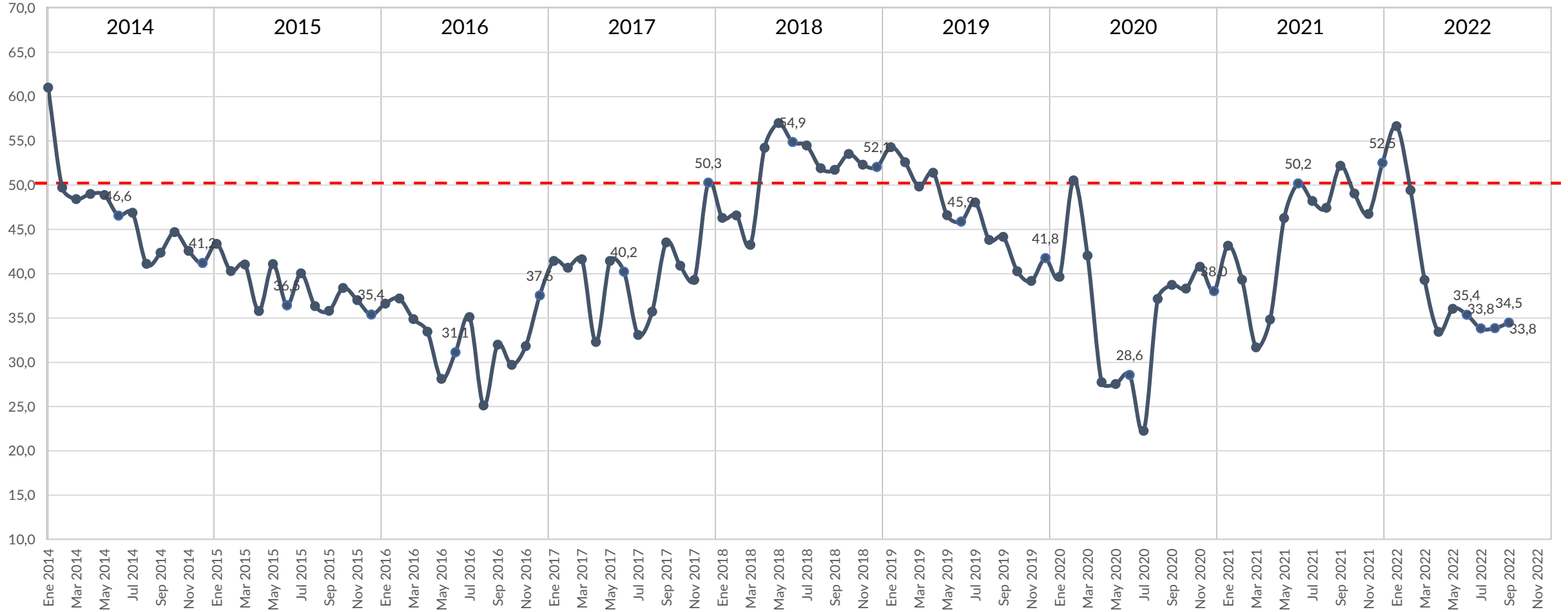

# Muestras y metodología





# Descripción de la muestra

Sexo	N°
Hombre	548
Mujer	552

Gse	N°
ABC1	201
C2	202
C3	298
D/E	399

Edad	N°
18 a 35	368
36 a 55	371
56+	361

Región	N°
Región de Arica y Parinacota	30
Región de Tarapacá	30
Región de Antofagasta	30
Región de Atacama	30
Región de Coquimbo	50
Región de Valparaíso	100
RM Nor Oriente	113
RM Nor Poniente	112
RM Sur Oriente	112
RM Sur Poniente	113
Región del Libertador General Bernardo O'Higgins	50
Región del Maule	50
Región del Ñuble	30
Región del Biobío	80
Región de La Araucanía	50
Región de Los Ríos	30
Región de Los Lagos	50
Región de Aysén del General Carlos Ibáñez del Campo	20
Región de Magallanes y la Antártica Chilena	20

# Forma de cálculo del IPEC



- El Índice de Percepción de la Economía, IPEC, desarrollado en Chile por GfK, es un índice compuesto que se calcula a partir de la combinación de las respuestas del público a 5 preguntas. La encuesta es aplicada mensualmente a una muestra de aproximadamente **1100** hombres y mujeres mayores de 18 años, habitantes de las principales ciudades de Chile.
- Estas preguntas pretenden medir la percepción del público acerca de:
  - a) Situación económica personal actual.
  - b) Situación económica actual del país.
  - c) Situación económica futura del país a corto plazo (12 meses).
  - d) Estabilidad económica futura del país a largo plazo (5 años).
  - e) Situación compra de artículos para el hogar.
- Para calcular el IPEC, seguimos el siguiente procedimiento:
  1. Se contabiliza el porcentaje de respuestas “positivas” y “negativas” para cada pregunta.
  2. Se obtiene un puntaje para cada pregunta con el siguiente procedimiento: Al porcentaje de respuestas positivas se resta el porcentaje de respuestas negativas, y al total se suma el valor 100. Esto, con el fin de evitar números negativos. Esto ocurriría cuando el porcentaje de respuestas negativas es superior al porcentaje de respuestas positivas. Formalmente podemos expresar la fórmula de cálculo para cada pregunta del índice como:
$$Xi = (\text{Porcentaje positivo} - \text{Porcentaje negativo}) + 100$$
  3. Luego, se suman los puntajes (Xi) para las 5 preguntas del cuestionario y el resultado se divide por 10. Esta operación permite que el índice varíe entre un mínimo de 0 y un máximo de 100 puntos.



Growth  
from  
Knowledge

Gracias